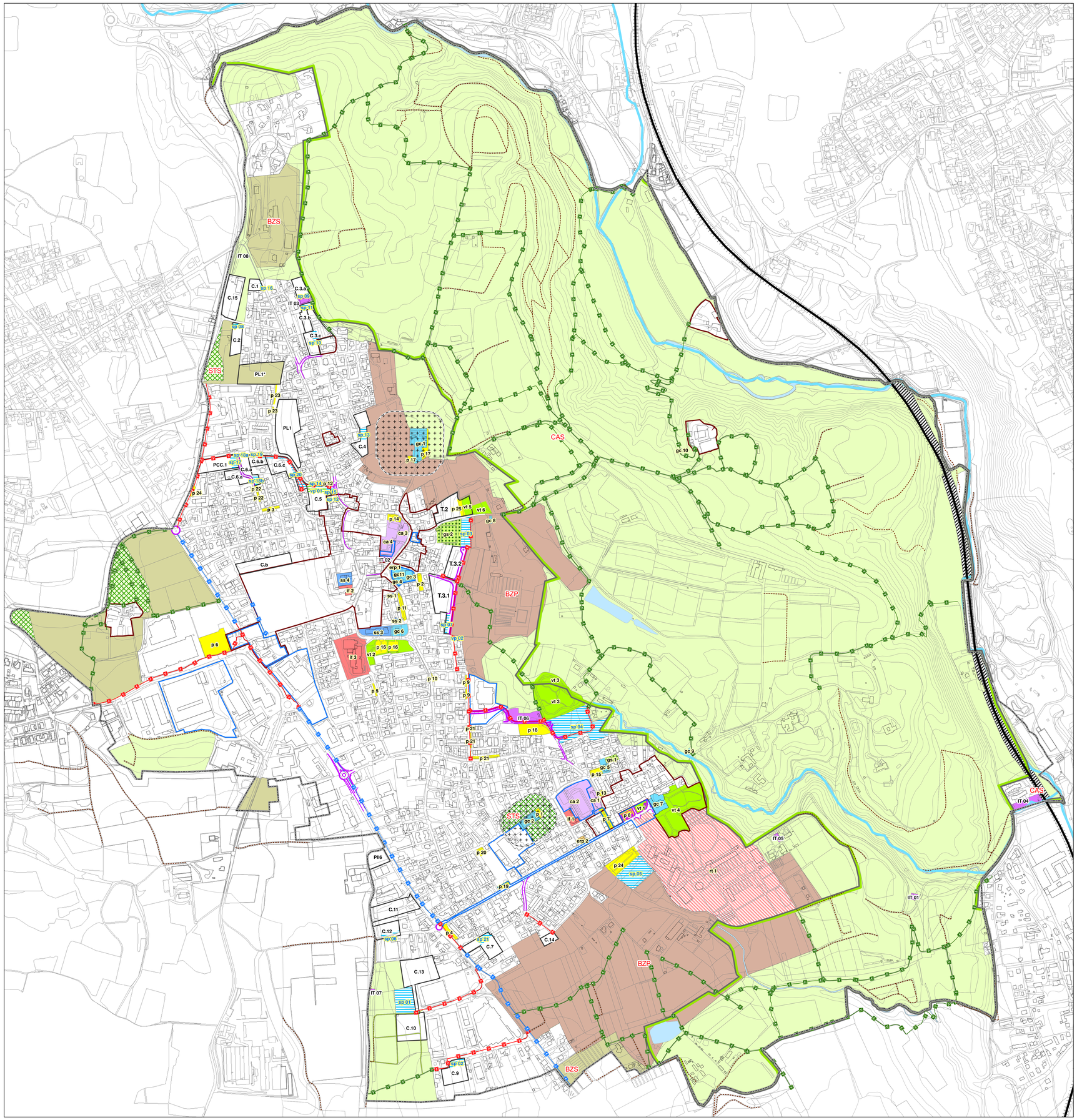

Confine comunale Vertemate con Minoprio

Nuclei di antica formazione (NAF)

Servizi pubblici o di interesse generale

servizi esistenti

- if — istruzione
- gc — servizi di interesse generale;
- ss — sanità ed assistenza
- ca — attrezzature religiose
- gs — attrezzature sportive
- erp — edilizia residenziale pubblica
- rt — servizi di scala sovraccomunale
- vt — verde pubblico
- p — parcheggi

servizi di progetto

- vp — verde pubblico di progetto
- sp — Altri servizi di progetto;

Servizi tecnologici

- IT.n — Aree per impianti tecnologici

Sistema della fruizione e della mobilita' dolce

- Percorsi ciclopedonali esistenti
- Nuovi percorsi ciclopedonali
- Direttrici di fruizione ambientale esistenti
- Direttrici di fruizione ambientale di progetto
- Altri elementi di fruizione ambientale locale

Elementi strutturali della rete ecologica (aree tutelate)

- Parco Regionale delle Groane (l.r. 39 del 28/12/2017)
- Fiumi torrenti e corsi d'acqua pubblici e relative sponde

Elementi della rete ecologica

- BZP — Zone tampone di 1° livello (REP)
- BZS — Zone tampone di 2° livello (REP)
- CAS — Aree sorgenti di biodiversità di 2° livello (REP)
- STS — Stepping stones (REP)

Infrastrutture di mobilità

- impianti ferroviari
- Linea ferroviaria esistente
- Viabilità esistente
- Adeguamenti o nuove previsioni per la viabilità di scala comunale
- Adeguamento dei nodi viari esistenti
- Fascia di rispetto cimiteriale

Ambiti soggetti a PA o PCC

- T.n — Ambiti di trasformazione
- C.n — Comparti del PdR
- Ambiti della rigenerazione

Comune di Vertemate con Minoprio
Provincia di Como

PGT

Piano dei Servizi

B.1.0

Disciplina del PdS - servizi esistenti e di progetto

Scala 1:4.000

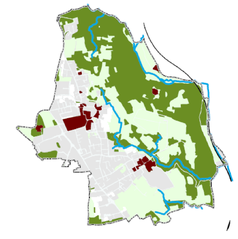

Professionisti incaricati
architetto Fabrizio Ottolini

luglio 2023